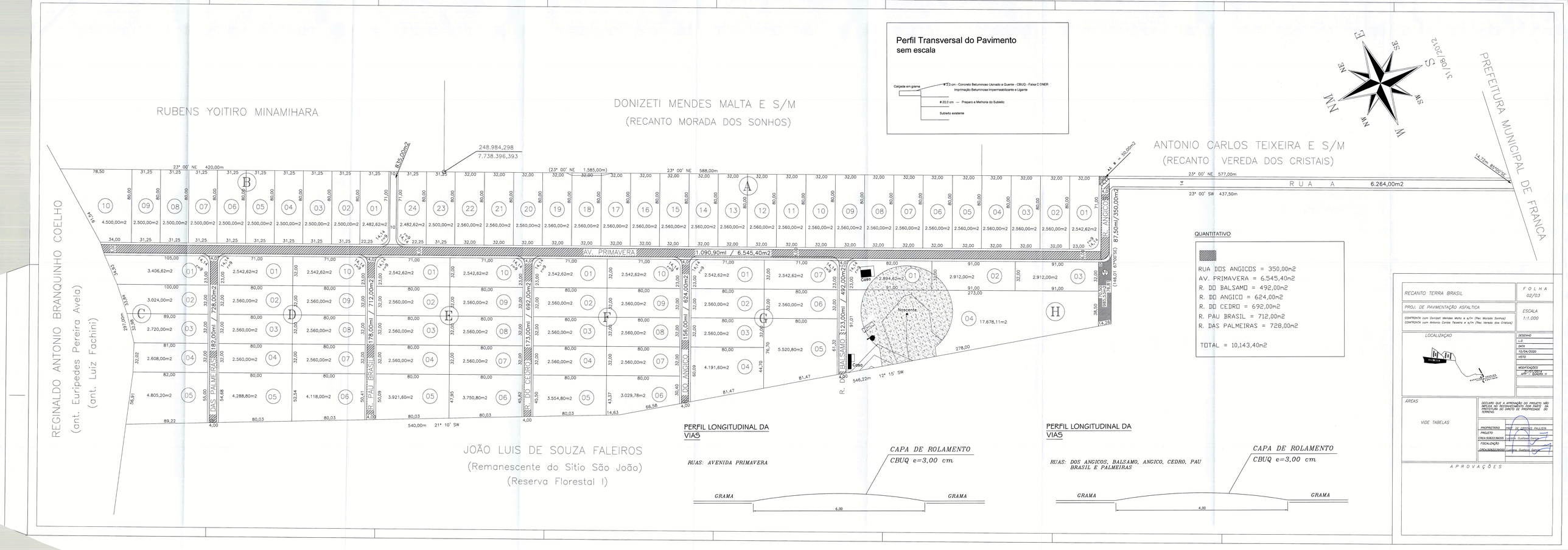

Perfil Transversal do Pavimento
sem escala
Calçada em grama
3,0 cm - Concreto Betuminoso Usinado a Quente - CBUQ - Faixa C DNER
Imprimação Betuminosa Impermeabilizante e Ligante
20,0 cm — Preparo e Melhoria do Subleito
Subleito existente
RUBENS YOITIRO MINAMIHARA
DONIZETI MENDES MALTA E S/M
(RECANTO MORADA DOS SONHOS)
ANTONIO CARLOS TEIXEIRA E S/M
(RECANTO VEREDA DOS CRISTAIS)
PREFEITURA MUNICIPAL DE FRANCA
REGINALDO ANTONIO BRANQUINHO COELHO
(ant. Euripedes Pereira Avela)
(ant. Luiz Fachini)
JOÃO LUIS DE SOUZA FALEIROS
(Remanescente do Sitio São João)
(Reserva Florestal I)
248.984,298
7.738.396,393
23° 00' NE 420,00m
23° 00' NE 588,00m
23° 00' NE 577,00m
23° 00' SW 437,50m
R U A A 6.264,00m2
AV. PRIMAVERA 1.090,90ml / 6.545,40m2
DAS PALMEIRAS 182,00ml / 728,00m2
R. PAU BRASIL 178,00ml / 712,00m2
R. DO CEDRO 173,00ml / 692,00m2
DO ANGICO 156,00ml / 624,00m2
R. DO BALSAMO 123,00ml / 492,00m2
R. ANGICOS 87,50ml/350,00m2
Noscente
Casa
540,00m 21° 10' SW
546,22m 12° 15' SW
PERFIL LONGITUDINAL DA VIAS
RUAS: AVENIDA PRIMAVERA
CAPA DE ROLAMENTO
CBUQ e=3,00 cm
GRAMA
6,00
PERFIL LONGITUDINAL DA VIAS
RUAS: DOS ANGICOS, BALSAMO, ANGICO, CEDRO, PAU BRASIL E PALMEIRAS
CAPA DE ROLAMENTO
CBUQ e=3,00 cm
GRAMA
4,00
QUANTITATIVO
RUA DOS ANGICOS = 350,00m2
AV. PRIMAVERA = 6.545,40m2
R. DO BALSAMO = 492,00m2
R. DO ANGICO = 624,00m2
R. DO CEDRO = 692,00m2
R. PAU BRASIL = 712,00m2
R. DAS PALMEIRAS = 728,00m2
TOTAL = 10,143,40m2
RECANTO TERRA BRASIL
FOLHA 02/03
PROJ. DE PAVIMENTAÇÃO ASFALTICA
ESCALA 1:1.000
LOCALIZAÇÃO
AREAS
VIDE TABELAS
APROVAÇÕES